

HOTĂRÂREA NR. 21/2024

privind trecerea în domeniul public al Unității Administrativ-Teritoriale Comuna Reditu, județul Iași a unor bunuri imobile

Consiliul Local al comunei Reditu, jud. Iasi, intrunit in sedinta extraordinara de azi, 25.03.2024,
Având în vedere :

- art.120 și art.121 alin.(1) și alin.(2) din Constituția României, republicată;
- art.2 alin.(3) din Legea nr.82/1991, Legea contabilității, cu modificările și completările ulterioare;
- Referatul de aprobare al Primarului Comunei Reditu și înregistrat sub nr. 98/21.03.2024 și Raportul Compartimentului de Resort înregistrat sub nr. 100/21.03.2024 din cadrul aparatului de specialitate al Primarului Comunei Reditu, Judetul Iasi;
- art.5, art.6 și urm. din Hotărârea de Guvern nr.392/2020 privind aprobarea Normelor tehnice pentru întocmirea inventarului bunurilor care alcătuiesc domeniul public și privat al comunelor, al orașelor, al municipiilor și al județelor, cu modificările și completările ulterioare;
- art.129 alin.(l), alin.(2) lit.c), alin.(6) lit.a), art.286 alin.(4), art.287 lit.b), art.290, precum și Anexa nr.4, pct.4 din Ordonanța de urgență a Guvernului nr.57/2019 privind Codul administrativ, cu modificările și completările ulterioare;

In conformitate cu prevederile:

- art. 297 si art. 300, art. 332, art.333 din Ordonanța de Urgență nr. 57/2019 privind Codul administrativ;
- Legea nr. 287/2009 privind Codul civil;
- art. 129 alin. (2), lit. (c) din Ordonanța de Urgență nr. 57/2019 privind Codul administrativ;

În temeiul art. 196, alin.(1) lit.(a) din Ordonanța de urgență nr. 57/2019 privind Codul administrativ,

HOTĂRĂȘTE:

Art.1. La data adoptării prezentei hotărâri, Consiliul Local al comunei Reditu aprobă trecerea in domeniul public - Strada Mierlei, sat Breazu, comuna Reditu, judetul Iasi, în suprafață de 2159 m.p. teren, amplasat în intravilan, conform P.U.G, Tarla 15, Parcela A – 546.

Art.2. Comisia specială pentru întocmirea și actualizarea inventarului bunurilor aparținând domeniului public și privat al comunei Reditu va asigura ducerea la îndeplinire a prevederilor prezentei hotărâri.

Art.3. Copii de pe prezenta hotarare se vor comunica, prin grija Secretarului General, Primarului - in vederea aducerii la indeplinire, Compartimentului Contabilitate, Compartimentului Juridic, Compartimentului Administrare Patrimoniu si Institutiei Prefectului Judetului Iasi pentru control si legalitate.

Președinte de ședință,
Consilier, Florin ILIESCU



Data astazi, 25.03.2024

Contrasemnează pentru legalitate,
Secretar General delegat, Antoaneta DIANU

A handwritten signature in blue ink, appearing to read "Antoaneta", is written over the text of the Secretary General's name.

Comuna Rediu
Jud. Iasi

HCL 21/2024
privind trecerea in domeniul public al Unitatii Administrative Teritoriale Comuna Rediu,
judetul Iasi a unor bunuri imobile

NR	COD CLASIFICARE	DOMENIUL	DESCRIERE	LOCAIZARE	ANUL dob	Elemente de identificare	Valoare justa
253	1.3.7.1.	Pub	Teren Intravilan T 15, Parcela A 546	Breazu	2024	S=2159	81,597.00

Presedinte de sedinta
Florentin ILIESCU

Secretar General, Antoineta DIANU

Delegat cnf art.438. alin.3) art. 57/2019

Plan de amplasament si delimitare a imobilului

Scara 1:2000

Nr. cadastral	Suprafata masurata a imobilului (mp)	Adresa imobilului
	2159	Intravilan conf. PUG sat Breazu, com. Rediu, Jud. Iasi Tarla 15, Parcela A-546
Nr. Cartea Funciara		Unitatea Teritorial Administrativa (UAT)
		REDIU

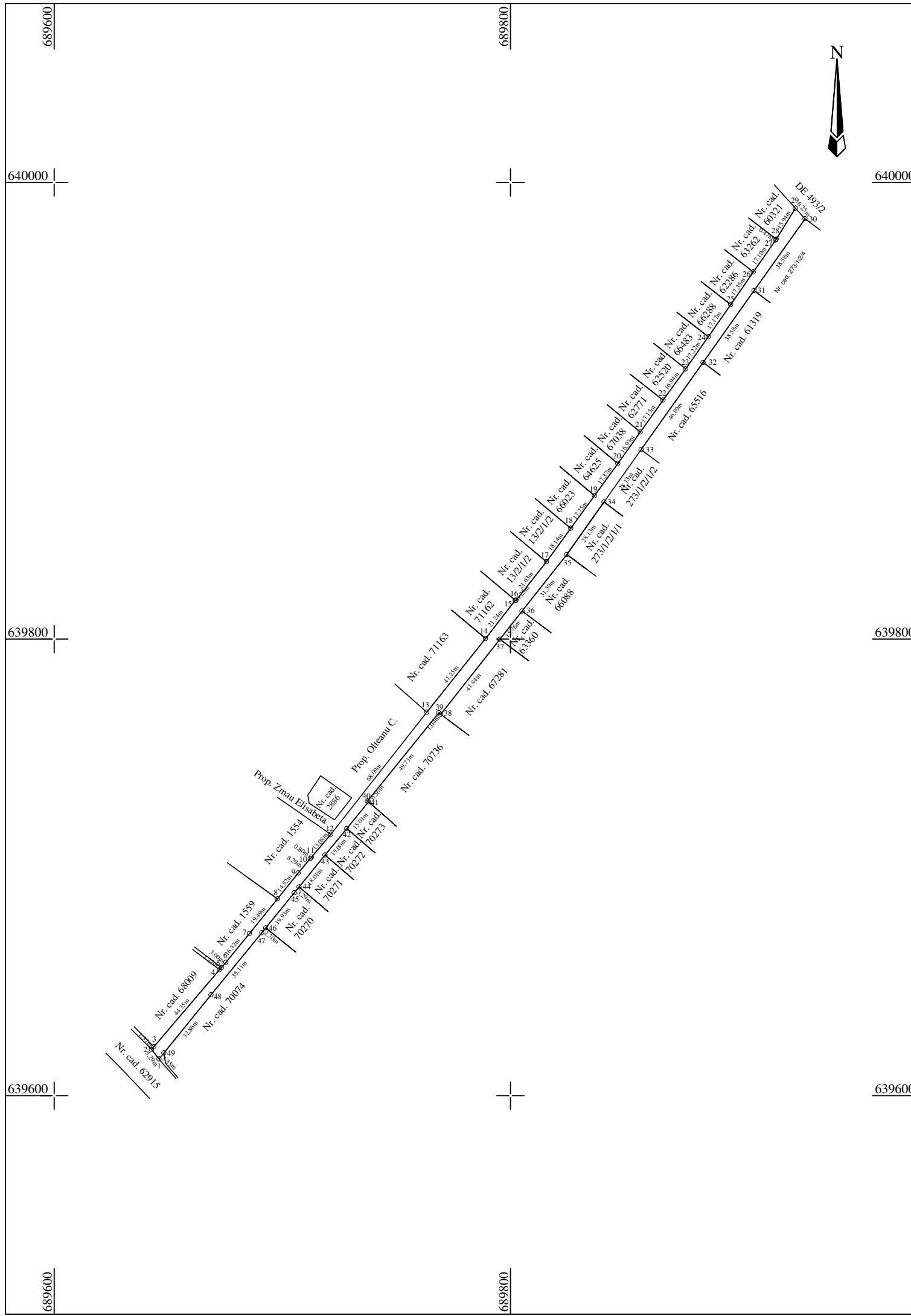

A. Date referitoare la teren

Nr. parcela	Categoria de folosinta	Suprafata [mp]	Mentuni
1	A	2159	Teren neimprejmuit.
Total		2159	

B. Date referitoare la constructii

Cod	Destinatia	Suprafata construita la sol [mp]	Mentuni
-	-	-	-
Total		-	-

Suprafata totala masurata a imobilului = 2159 mp
Suprafata din act = - mp

Executat: PFA Boca Bogdan Aut. Cat. D, Seria RO-B-F Nr. 1944 Confirm executarea măsurătorilor la teren, corectitudinea întocmirii documentației cadastrale și corespondența acesteia cu realitatea din teren Data: Martie 2024	Inspector Confirm introducerea imobilului în baza de date integrată și atribuirea numărului cadastral Stampila BCPI Data:.....
--	--